



tribuna

WORKBOOK

осень-зима 2023-2024

Данное пособие является рабочим инструментом для успешных продаж модной коллекции белья tribuna. Каждая конструкция из нашего ассортимента уникальна, обладает высоким качеством, комфортом и функциональностью.

Мы собрали всю самую полезную информацию о нашей коллекции: материалы, из которых выполнены линии, преимущества каждой конструкции, составы и размерные сетки каждой модели, художественные описания и яркие фотографии.

СОДЕРЖАНИЕ

| | |
|--|----|
| Птичье молоко..... | 4 |
| Южная ночь..... | 6 |
| Темный трюфель..... | 8 |
| Сливочная венера..... | 10 |
| Синий бархат..... | 12 |
| Навигация по моделям | 14 |
| Конструктивные особенности моделей | 16 |
| Рекомендации по подбору размера | 23 |

УСЛОВНЫЕ ОБОЗНАЧЕНИЯ

| | | | |
|---|--------------------------------------|---|---------------------------------------|
|  | Бюстгальтер с мягкой чашкой |  | Классический выход |
|  | Бюстгальтер с поролоновой чашкой |  | Маечный выход |
|  | Бюстгальтер с полупоролоновой чашкой |  | Прямой выход |
|  | Формованная чашка |  | Push-up |
|  | Бюстгальтер на каркасах |  | Бюстгальтер-балконет |
|  | Бескаркасный бюстгальтер |  | Дублирование хлопком |
|  | Съемные бретели |  | Трусы с высокой посадкой |
|  | Широкие бретели |  | Трусы со средней посадкой |
|  | Поролоновые бретели |  | Трусы с низкой посадкой |
|  | Боковая поддержка |  | Передняя деталь на подкладке |
|  | Боковой стержень |  | Передняя и задняя детали на подкладке |

ПА — полиамид — одна из разновидностей синтетической ткани, которая по своим свойствам близка к натуральным материалам. Он хорошо пропускает воздух и, в отличие от хлопка, более износостойкий.

ПУ — полиуретан (эластан) — это синтетический, тянущийся материал. Его волокна часто добавляют к натуральным тканям, чтобы улучшить их характеристики.

ХБ — хлопчатобумажное полотно — натуральная, приятная на ощупь ткань, которая комфортна к телу, обладает такими свойствами как гигроскопичность и гипоаллергенность.



РОМАНТИЧНЫЙ ПЭЧВОРК

Непроходящий тренд на пэчворк в этом сезоне обретает новое, более романтическое звучание. Эта техника шитья основана на принципе мозаики, где изделие «собирается» из разноцветных и разнофактурных полотен, которые впоследствии сшиваются между собой. Мы видели пэчворк в платьях, будто сшитых из лент, на показах Victoria Beckham, Anna October и Rokh. А в исполнении Оливье Тейскенса этот стиль по традиции сливается с апсайклом: в основе его сшитых «по косой» изделий лежат восстановленные редкие ткани, которые дизайнер коллекционировал более двадцати лет.

В рамках бельевого гардероба, эта лоскутная техника находит воплощение не только при помощи сочетания разных по цвету и размеру кусков ткани, но и благодаря объединению в одном дизайне несочетающихся, на первый взгляд, по фактуре материалов. Принтованные полотна, рисунки которых и без того активны и самодостаточны, дополняет кружево, обильная вышивка и даже прозрачная сетка. Особенностью направления «Романтический пэчворк» является также разнообразие красок и оттенков, с единственным условием – в рамках линии используются приглушенные и спокойные тона лишь одного цвета. Нежность оттенков и то, как мягко и гармонично сочетаются друг с другом разные материалы в изделиях, отражает главную цель тренда – подчеркнуть женственность своей обладательницы.



БОДИКОР

Новая женственность, открытая сексуальность и другие тенденции последних сезонов оформились в новое течение – бодикор. Бодипозитив учит любить и принимать тело, тренд на сексуальность – не стесняться его демонстрировать, бодикор же объединяет в себе эти черты. Эта эстетика не про «обнажить» или «скрыть», а про тело как самостоятельную единицу. Вот и на модных подиумах дизайнеры воспевают телесность на все лады: платья украшали золотые и серебряные накладки, отлитые по форме груди, в качестве принта использовались фотографии из анатомического атласа, а главным манифестом бодикора последнего времени стало «жидкое платье», созданное живьем маркой Coperni на Белле Хадид.

В рамках данного направления нельзя не отметить и моду на прозрачность: ничего не скрывающими топами и блузами сегодня не удивить, пришло время полупрозрачных облегающих макси-платьев и юбок-карандашей. В области нижнего белья «Бодикор» наиболее практичен, так как этот элемент гардероба остается скрытым от окружающих глаз – основой комплектов выступают не оставляющие простора для фантазии сетка и кружево, которые используются не в виде декора, а в роли основного материала. В комплектах, вдохновленных трендом, нет места ярким краскам и принтам, но легкие акценты всё же используются: окантовки в тон полотна и декоративные швы, повторяющие линии тела и подчеркивающие конструкцию изделий.



ПТИЧЬЕ МОЛОКО

Основу комплектов «Птичье молоко», выполненных в монохромной палитре черного, составляет эластичное кружево. Мягкий ажур витиеватым узором покрывает кожу, создавая изысканный образ. Акцентные окантовки, стрепы и кружевные фестоны не оставляют шансов изделиям данной линии занять роль базового белья – комплекты «Птичье молоко» созданы для особых моментов!

Бюстгалтеры:

BM 890G, BM 353D, BB 899E,
BP 985K

Трусы:

TP 5651, TV 5891, TN 7192, TT 5891

Размеры в линии:

от 70D до 100H

Эластичное
кружево

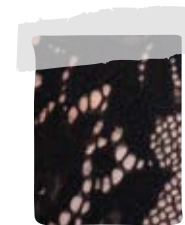

BM 890G Бюстгалтер с мягкой чашкой на каркасах

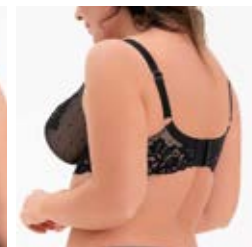

70 DEFGHIJK
75 CDEFGHIJK
80 CDEFGHIJK
85 CDEFGHIJK
90 CDEFGHIJ
95 CDEFGHI
100 CDEFGH

Состав:
ПА 90%
ПУ 10%

Закрытая мягкая чашка и высокая центральная деталь надежно фиксируют грудь. Крой чашки со смещением относительно центра груди швом делает посадку более комфортной и не раздражает грудь. Используемые каркасы поддерживают и придают привлекательную форму объемной тяжелой груди. Боковые детали на подкладке из функционального полотна. Изделие декорировано изящным бантом с подвеской и съемным элементом в виде «стреп».

BM 353D Бюстгальтер с мягкой чашкой на каркасах



Закрытая мягкая чашка, состоящая из трех частей, и высокая центральная деталь бюстгальтера позволяют вместить объемную грудь. Особый крой чашки, сочетающий два слоя материалов, надежно фиксирует грудь и придает ей округлую форму. Боковые детали на подкладке из функционального полотна усилены стержнями. Широкие бретели значительно уменьшают нагрузку на плечи. Изделие декорировано изящным бантом с подвеской.

BB 899E Бюстгальтер с полупоролоновой чашкой на каркасах



Особый крой полупоролоновой чашки надежно фиксирует, приподнимает грудь и собирает ее с боков. Нижняя поролонная часть чашки создает округлую форму груди, а верхняя, мягкая – придает более соблазнительный вид. Т-образный крой чашки со смещенным относительно центра груди швом позволяет вместить грудь большого объема. Боковые детали на подкладке из функционального полотна усилены стержнями. Верхняя деталь чашки из кружева и неэластичной сетки обработана окантовкой. Изделие декорировано изящным бантом с подвеской.

BP 985K Бралетт с поролонной чашкой на каркасах



Поролонная чашка, переходящая в широкую бретель, эффектно оформляет линию декольте, придает груди округлую форму и скрадывает незначительную асимметрию. Особый крой чашки скрывает несовершенство в подмышечной области и собирает грудь с боков. Выход на бретель маечного типа подбирает объем в зоне лопаток. Боковые детали на подкладке из функционального полотна усилены стержнями. Изделие декорировано изящным бантом с подвеской.

TV 5891 Трусы-слипы, высокая линия талии



Моделируют форму и сглаживают силуэт. Не пережимают и не врезаются в тело, не стесняют движений. Передняя деталь продублирована подкладкой из эластичной сетки.

TP 5651 Трусы-шорты, низкая линия талии

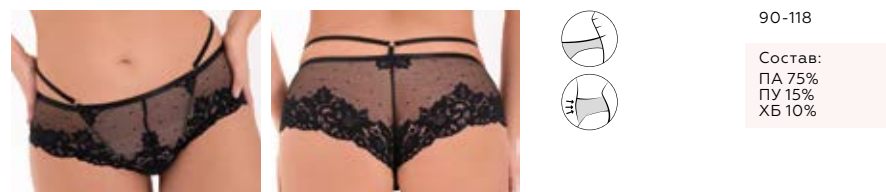

Хорошо облегают, не стесняя движений. Не пережимают и не врезаются в тело. Передняя деталь продублирована подкладкой из эластичной сетки. Изделие дополнено декоративным элементом в виде «стреп».

TN 7192 Трусы-слипы, низкая линия талии

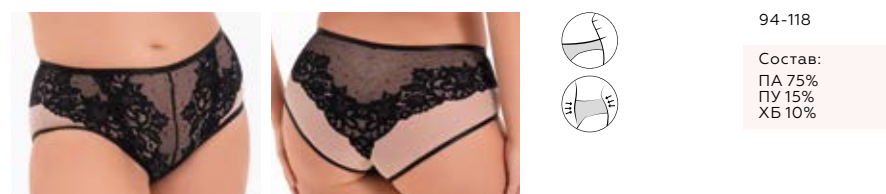

Не пережимают и не врезаются в тело, не стесняют движений. Передняя и задняя детали продублированы подкладкой из эластичной сетки. Нижний край изделия обработан окантовкой.

TT 5891 Трусы-стринги, низкая линия талии

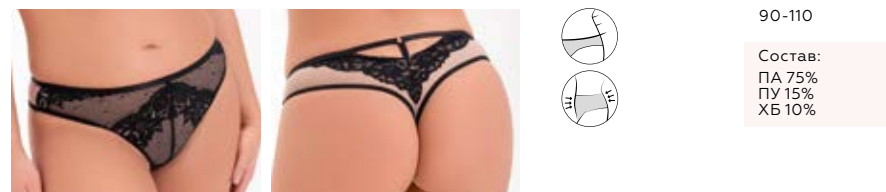

Открывают ягодичцы, сохраняя их естественную форму. Практически незаметны под одеждой при условии правильно подобранного размера. Передняя и задняя детали на подкладке из эластичной сетки. Нижний край изделия обработан окантовкой.



ЮЖНАЯ НОЧЬ

Комплекты «Южная ночь» выступают воплощением классической женственности и нежности. Выполненные из неэластичной вышивки с подкладкой на мягкой сетке они дополнены эластичным полотном глубокого баклажанового оттенка. Активная цветочная вышивка наполняет дизайн запоминающимся узором, точно так же комплекты линии наполнят любой день яркими эмоциями.

Бюстгальтеры:

BM 890Z, BM 180Z, BM 510S,
BP 680W

Трусы:

TV 7031, TN 6030, ТВ 6330

Размеры в линии:

от 70D до 100H

Эластичное
полотно



Вышивка на
неэластичной
сетке



BM 890Z Бюстгальтер с мягкой чашкой на каркасах

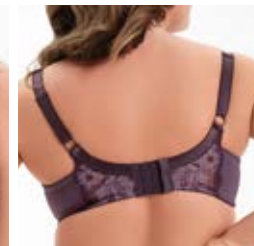
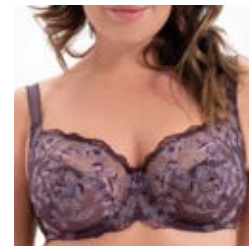

70 EFGHIJK
75 CDEFGHIJK
80 CDEFGHIJK
85 CDEFGHIJK
90 CDEFGHIJ
95 CDEFGHI
100 CDEFGH

Состав:
ПА 90%
ПУ 10%

Закрытая мягкая чашка и высокая центральная деталь надежно фиксируют грудь. Крой чашки со смещенным относительно центра груди швом делает посадку более комфортной и не раздражает грудь. Используемые каркасы поддерживают и придают привлекательную форму объемной тяжелой груди. Боковые детали на подкладке из функционального полотна усилены стержнями. Бюстгальтер декорирован изящным бантом с подвеской, его спинка украшена «бабочкой» из вышивки на подкладке.

BM 180Z Бюстгальтер с мягкой чашкой на каркасах

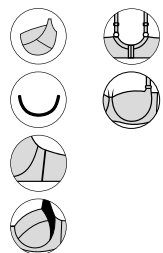

70 DEF
75 CDEF
80 CDEF
85 CDEF
90 CDE
95 CDE

Состав:
ПА 90%
ПУ 10%

Открытый бюстгальтер с мягкой чашкой на каркасах и заниженной центральной деталью придает груди привлекательный вид. Особый крой чашки формы «балконет» с двумя выточками и дополнительной боковой поддержкой собирает грудь с боков и направляет к центру, придавая округлую форму. Боковые детали на подкладке из функционального полотна усилены стержнями. Бюстгальтер декорирован изящным бантом с подвеской, его спинка украшена «бабочкой» из вышивки на подкладке.

BM 510S Бюстгальтер с мягкой чашкой на каркасах

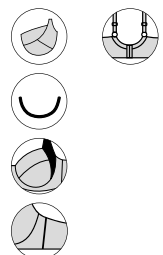

70 DEFG
75 CDEFGH
80 CDEFGH
85 CDEFGH
90 CDEFGH
95 CDEFGH

Состав:
ПА 90%
ПУ 10%

T-образный крой чашки надежно фиксирует грудь. Бюстгальтер позволяет вместить грудь большого объема, а скрытая боковая поддержка собирает ее с боков. Боковые детали на подкладке из функционального полотна усилены стержнями. Низкая центральная деталь и чашка средней открытости формируют красивую линию декольте. Детали чашки усилены подкладкой из неэластичной мягкой сетки. Бюстгальтер декорирован изящным бантом с подвеской, его спинка украшена «бабочкой» из вышивки на подкладке.

BP 680W Бюстгальтер с поролоновой чашкой на каркасах

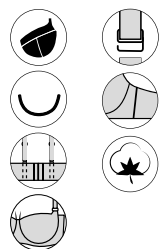

70 DEF
75 BCDEF
80 BCDEF
85 BCDEF
90 BCDEF

Состав:
ПА 75%
ПУ 15%
ХБ 10%

Открытая поролоновая чашка-балконет подчеркивает зону декольте и придает груди привлекательную форму. Особый крой чашки собирает грудь с боков и приподнимает ее. Боковые детали на подкладке из функционального полотна усилены стержнями. Съемные бретели обеспечивают свободу в выборе одежды. Бюстгальтер декорирован изящным бантом с подвеской, его спинка украшена «бабочкой» из вышивки на подкладке.

TV 7031 Трусы-слипы, высокая линия талии



98-122

Состав:
ПА 75%
ПУ 15%
ХБ 10%

Моделируют форму и сглаживают силуэт. Передняя деталь продублирована подкладкой из эластичной сетки.

TN 6030 Трусы-слипы, низкая линия талии



94-122

Состав:
ПА 75%
ПУ 15%
ХБ 10%

Не пережимают и не врезаются в тело. Хорошо облегают, не стесняя движений.

TB 6330 Трусы-бразильеры, низкая линия талии



94-114

Состав:
ПА 75%
ПУ 15%
ХБ 10%

Хорошо облегают, не стесняя движений. Сохраняют естественную форму ягодиц. Задняя деталь декорирована вставкой из вышивки.



ТЕМНЫЙ ТРЮФЕЛЬ

Линия «Темный трюфель» выполнена из эластичной сетки и эластичного кружева. Прозрачные и отчасти провокационные комплекты дополняет кружево, тонкой вуалью покрывающее сетку. Декоративные элементы из лент и фурнитуры, напоминающие переплетения портупей, усиливают смелое настроение линии. Гладкие комплекты насыщенного темно-шоколадного оттенка – для тех дней, когда важно почувствовать свою решительность.

Бюстгалтеры:

BM 893Q, BM 354Q, BF 435,
BP 781

Трусы:

TV 7192, TN 7192, TB 5191

Размеры в линии:

от 70С до 120С

Эластичное
кружево

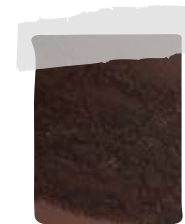

Эластичная
сетка

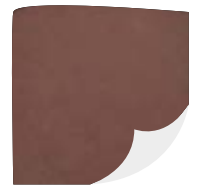

BM 893Q Бюстгалтер с мягкой чашкой на каркасах

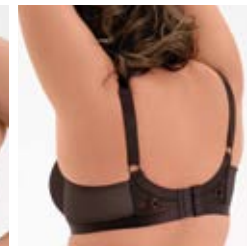
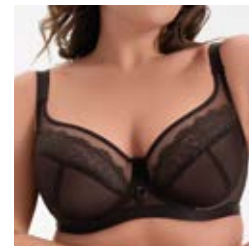

70 DEFGHIJK
75 CDEFGHIJK
80 CDEFGHIJK
85 CDEFGHIJK
90 CDEFGHIJ
95 CDEFGHI
100 CDEFGH

Состав:
ПА 90%
ПУ 10%

Закрытая мягкая чашка и высокая центральная деталь надежно фиксируют грудь. Крой чашки со смещением относительно центра груди швом делает посадку более комфортной и не раздражает грудь. Используемые каркасы поддерживают и придают привлекательную форму объемной тяжелой груди. Боковые детали на подкладке из функционального полотна усилены стержнями. Изделие дополнено декоративными элементами на центральной детали и спинке.

BM 354Q Бюстгальтер с мягкой чашкой на каркасах

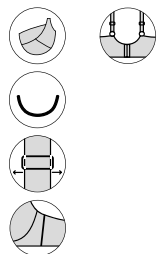

75 DEFGH
80 CDEFGH
85 CDEFGH
90 CDEFGH
95 CDEFGH
100 CDEFGH

Состав:
ПА 90%
ПУ 10%

Закрытая мягкая чашка, состоящая из трех частей, и высокая центральная деталь бюстгальтера позволяют вместить объемную грудь. Особый крой чашки, сочетающий два слоя материалов, надежно фиксирует грудь и придает ей округлую форму. Широкие бретели значительно уменьшают нагрузку на плечи. Боковые детали на подкладке из функционального полотна усилены стержнями. Изделие дополнено декоративными элементами на центральной детали и «бабочкой» на спинке.

BF 435 Бюстгальтер с формованной чашкой на каркасах

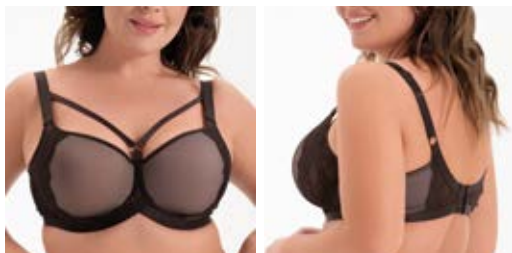

70 CDEFGH
75 BCDEFGH
80 ABCDEFGH
85 ABCDEFGH
90 ABCDEFGH
95 ABCDEFGH
100 ABCDEFG
105 ABCDEF
110 BCDE
115 BCD
120 BC

Состав:
ПА 90%
ПУ 10%

Формованная чашка, выполненная из материала Спейсер, отличается повышенной воздухо- и влагопроницаемостью. Боковые детали на подкладке из функционального полотна усилены стержнями. Нижний край бюстгальтера обработан широкой эластичной лентой, образующей элегантный перехлест на центральной детали. Изделие декорировано изящным бантом и съемным элементом в виде «стреп».

BP 781 Бюстгальтер с поролоновой чашкой на каркасах

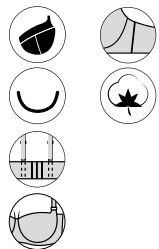

70 CDEF
75 BCDEF
80 BCDEF
85 BCDEF
90 BCDEF

Состав:
ПА 75%
ПУ 15%
ХБ 10%

Открытая поролоновая чашка-балконет подчеркивает зону декольте и придает груди привлекательную форму. Особый крой чашки собирает грудь с боков и поднимает ее. Боковые детали на подкладке из функционального полотна усилены стержнями. Изделие дополнено декоративными элементами на центральной детали и «бабочкой» на спинке.

TV 7192 Трусы-слипы, высокая линия талии



94-118

Состав:
ПА 75%
ПУ 15%
ХБ 10%

Моделируют форму и сглаживают силуэт. Передняя и задняя детали продублированы подкладкой из эластичной сетки. Нижний край изделия обработан окантовкой. Не пережимают и не врезаются в тело, не стесняют движений.

TN 7192 Трусы-слипы, низкая линия талии



94-118

Состав:
ПА 75%
ПУ 15%
ХБ 10%

Не пережимают и не врезаются в тело, не стесняют движений. Передняя и задняя детали продублированы подкладкой из эластичной сетки. Нижний край изделия обработан окантовкой.

TB 5191 Трусы-бразильеры, низкая линия талии



90-114

Состав:
ПА 84%
ПУ 16%

Практически незаметны под одеждой при условии правильно выбранного размера. Хорошо облегают, не стесняя движений. Передняя деталь продублирована подкладкой из эластичной сетки. Сохраняют естественную форму ягодиц.



СЛИВОЧНАЯ ВЕНЕРА

Линия «Сливочная Венера» выполнена из принтованного полотна и неэластичного кружева. Как и популярный десерт, комплекты будто сотканы из нежного зефира – мягкость основного полотна и невесомость цветочного кружева дарят ощущение легкости и комфорта. Пастельный оттенок цвета серого опала, воплощенный в знаменитых конструкциях бюстгалтеров и трусов tribuna, делает линию достойной повседневного использования.

Бюстгалтеры:

BM 893R, BM 353N, BP 682C,
BB 895S

Трусы:

TV 3101, TN 2101, TB 2101

Размеры в линии:

от 70С до 100Н

Эластичное
полотно



Неэластичное
кружево



BM 893R Бюстгалтер с мягкой чашкой на каркасах



70 EFGHIJK
75 CDEFGHIJK
80 CDEFGHIJK
85 CDEFGHIJK
90 CDEFGHIJ
95 CDEFGHI
100 CDEFGH

Состав:
ПА 90%
ПУ 10%

Закрытая мягкая чашка и высокая центральная деталь надежно фиксируют грудь. Крой чашки со смещенным относительно центра груди швом делает посадку более комфортной и не раздражает грудь. Используемые каркасы поддерживают и придают привлекательную форму объемной тяжелой груди. Боковые детали на подкладке из функционального полотна усилены стержнями. Изделие декорировано изящным бантом с подвеской.

BM 353N Бюстгальтер с мягкой чашкой на каркасах

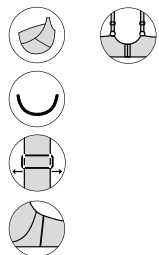

75 DEFGHIJK
80 DEFGHIJK
85 CDEFGHIJK
90 CDEFGHIJ
95 CDEFGHI
100 CDEFGH

Состав:
ПА 90%
ПУ 10%

Закрытая мягкая чашка, состоящая из трех частей, и высокая центральная деталь бюстгальтера позволяют вместить объемную грудь. Особый крой чашки, сочетающий два слоя материалов, надежно фиксирует грудь и придает ей округлую форму. Боковые детали на подкладке из функционального полотна усилены стержнями. Широкие бретели значительно уменьшают нагрузку на плечи. Изделие декорировано изящным бантом с подвеской.

BP 682C Бюстгальтер с поролоновой чашкой на каркасах

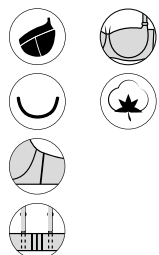

70 CDEF
75 BCDEF
80 BCDEF
85 BCDEF
90 BCDEF

Состав:
ПА 84%
ПУ 16%

Открытая поролоновая чашка-балконет подчеркивает зону декольте и придает груди привлекательную форму. Особый крой чашки собирает грудь с боков и приподнимает ее. Боковые детали на подкладке из функционального полотна усилены стержнями. Съемные бретели обеспечивают свободу в выборе одежды. Изделие декорировано изящным бантом с подвеской.

BB 895S Бюстгальтер с полупоролоновой чашкой на каркасах

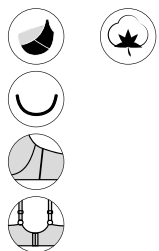

70 DEFGH
75 CDEFGHIJK
80 CDEFGHIJK
85 CDEFGHIJK
90 CDEFGHIJ
95 CDEFGHI
100 CDEFGH

Состав:
ПА 75%
ПУ 15%
ХБ 10%

Особый крой полупоролоновой чашки надежно фиксирует, приподнимает грудь и собирает ее с боков. Нижняя поролоновая часть чашки создает округлую форму груди, а верхняя, мягкая – придает более соблазнительный вид. Т-образный крой чашки со смещенным относительно центра груди швом позволяет вместить грудь большого объема. Боковые детали на подкладке из функционального полотна усилены стержнями. Изделие декорировано изящным бантом с подвеской.

TV 3101 Трусы-слипы, высокая линия талии



98-126

Состав:
ПА 75%
ПУ 15%
ХБ 10%

Моделируют форму и сглаживают силуэт. Передняя деталь продублирована подкладкой из эластичной сетки.

TN 2101 Трусы-слипы, низкая линия талии



90-114

Состав:
ПА 75%
ПУ 15%
ХБ 10%

Не пережимают и не врезаются в тело. Хорошо облегают, не стесняя движений. Сохраняют естественную форму ягодиц.

TB 2101 Трусы-бразильеры, низкая линия талии



90-114

Состав:
ПА 84%
ПУ 16%

Практически незаметны под одеждой при условии правильно выбранного размера. Сохраняют естественную форму ягодиц.



СИНИЙ БАРХАТ

Белье «Синий бархат» выполнено из эластичного полотна глубокого синего оттенка с контрастным принтом и из кружева. Подобно одноименным конфетам, которые не так просты, как кажутся и удивляют своей начинкой, комплекты «Синий бархат» из гладкого полотна оказываются дополнены различными декоративными элементами, придающими утонченность образу: кружевом, фигурными фестонами, атласными бантиками.

Бюстгальтеры:

BM 353E, BM 1086, BM 1096,
BP 975

Трусы:

TV 6027, TN 4027, ТВ 5024

Размеры в линии:

от 70D до 120D

Эластичное
полотно

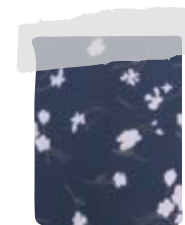

Эластичное
кружево



BM 353E Бюстгальтер с мягкой чашкой на каркасах

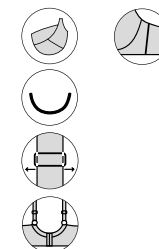
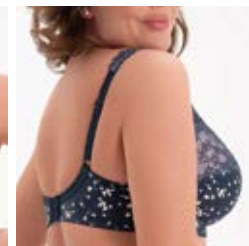

75 DEFGHIJK
80 DEFGHIJK
85 DEFGHIJK
90 CDEFGHIJ
95 CDEFGHI
100 CDEFGH

Состав:
ПА 90%
ПУ 10%

Закрытая мягкая чашка, состоящая из трех частей, и высокая центральная деталь бюстгальтера позволяют вместить объемную грудь. Особый крой чашки, сочетающий два слоя материалов, надежно фиксирует грудь и придает ей округлую форму. Боковые детали на подкладке из функционального полотна усилены стержнями. Широкие бретели значительно уменьшают нагрузку на плечи. Изделие декорировано изящным бантом с подвеской.

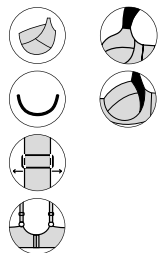
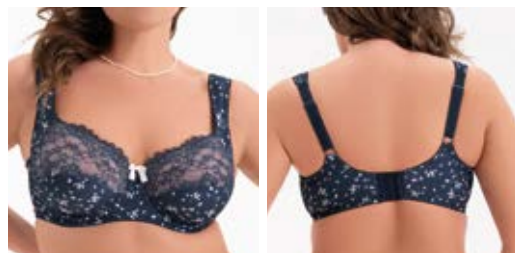
BM 1086 Бюстгалтер с мягкой чашкой на каркасах

75 CDEFGH
80 BCDEFGH
85 BCDEFGH
90 BCDEFGH
95 BCDEFGH
100 BCDE
105 BCDE

Состав:
ПА 90%
ПУ 10%

Закрытая мягкая чашка и высокая центральная деталь надежно фиксируют грудь. Боковая поролоновая поддержка, переходящая в бретель, собирает грудь с боков, направляя ее к центру. Широкие эргономичные поролоновые бретели снижают нагрузку на плечи. Боковые детали на подкладке из функционального полотна. Изделие декорировано изящным бантом с подвеской.

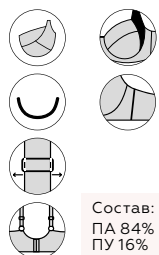
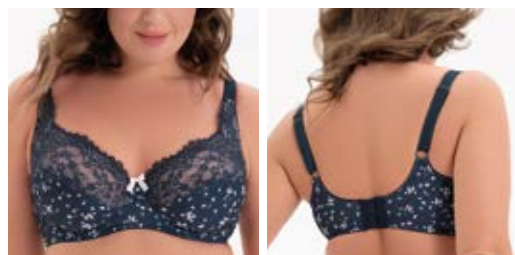
BM 1096 Бюстгалтер с мягкой чашкой на каркасах

75 DEFGH
80 BCDEFGH
85 BCDEFGH
90 BCDEFGH
95 BCDEFGH
100 BCDEFGH
105 BCDEFG
110 BCDEF
115 BCDE
115 BCD
120 BCD

Состав:
ПА 84%
ПУ 16%

Мягкая чашка средней открытости с дополнительной боковой поддержкой собирает грудь с боков и направляет к центру. Нижняя деталь чашки усилена подкладкой из трикотажного полотна. Верхняя деталь чашки из кружева продублирована подкладкой из эластичной сетки. Боковые детали на подкладке из функционального полотна усилены стержнями. Изделие декорировано изящным бантом с подвеской.

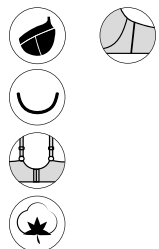
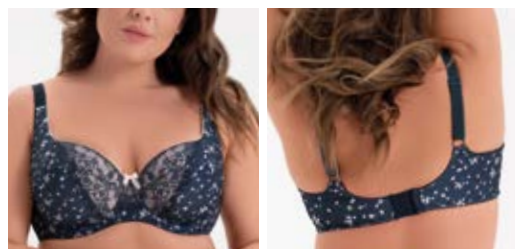
BP 975 Бюстгалтер с поролоновой чашкой на каркасах

70 DEFGH
75 BCDEFGH
80 BCDEFGH
85 BCDEFG
90 BCDEF
95 BCDE

Состав:
ПА 75%
ПУ 15%
ХБ 10%

Поролоновая чашка придает груди округлую форму и скрадывает незначительную асимметрию. Кареобразный вырез эффектно открывает линию декольте. Особый крой чашки скрывает несовершенства в подмышечной области и приближает ее. Боковые детали на подкладке из функционального полотна усилены стержнями. Изделие декорировано изящным бантом с подвеской.

TV 6027 Трусы-слипы, высокая линия талии

98-126

Состав:
ПА 75%
ПУ 15%
ХБ 10%

Не пережимают и не врезаются в тело, не стесняют движений. Передняя деталь продублирована подкладкой из эластичной сетки. Моделируют форму и сглаживают силуэт.

TN 4027 Трусы-слипы, низкая линия талии

94-114

Состав:
ПА 75%
ПУ 15%
ХБ 10%

Моделируют форму и сглаживают силуэт. Передняя деталь продублирована подкладкой из эластичной сетки.

TB 5024 Трусы-бразильеры, низкая линия талии

94-114

Состав:
ПА 84%
ПУ 16%

Сохраняют естественную форму ягодиц. Практически незаметны под одеждой при условии правильно подобранного размера.

BM 180

бюстгальтер с мягкой чашкой на каркасах

- чашки полностью выполнены из вышивки на неэластичной сетке
- притачные боковые детали чашек собирают грудь к центру
- чашки и боковые детали усилены подкладкой из функционального полотна

BM 180Z



стр. 7

BM 510

бюстгальтер с мягкой чашкой на каркасах

- чашки полностью выполнены из вышивки на неэластичной сетке
- скрытая боковая поддержка собирает грудь с боков
- нижняя деталь чашки усилена подкладкой из мягкой сетки
- боковые детали усилены стержнями

BM 510S



стр. 7

BM 353

бюстгальтер с мягкой чашкой на каркасах

- мягкая чашка выполнена из кружева или вышивки на подкладке
- широкие бретели значительно уменьшают нагрузку на плечевой пояс
- боковые детали на подкладке из функционального полотна усилены стержнями

BM 353D



стр. 5

BM 353E



стр. 12

BM 353N



стр. 11

BM 354Q



стр. 9

BM 890

бюстгальтер с мягкой чашкой на каркасах

- смещенный относительно центра груди шов изделия делает посадку более комфортной
- нижняя деталь чашки усилена подкладкой из функционального полотна
- верхняя деталь продублирована подкладкой из эластичной сетки

BM 890G



стр. 4

BM 890Z



стр. 6

BM 893R



стр. 10

BM 893Q



стр. 8

BM 1086

бюстгальтер с мягкой чашкой на каркасах

- мягкая чашка выполнена из эластичного кружева и усилена подкладкой из функционального трикотажного полотна
- боковая поролоновая поддержка переходит в поролоновую бретель
- боковые детали на подкладке из функционального полотна

BM 1086



стр. 13

BM 1096

бюстгальтер с мягкой чашкой на каркасах

- мягкая чашка выполнена из эластичного кружева и усилена подкладкой из функционального трикотажного полотна
- боковая поролоновая поддержка переходит в поролоновую бретель
- боковые детали на подкладке из функционального полотна

BM 1096



стр. 13

BP 975

бюстгальтер с поролоновой чашкой на каркасах

- поролоновая чашка выполнена из эластичного кружева
- боковые детали изделия усилены подкладкой из функциональной сетки
- кареобразный вырез красиво оформляет линию декольте

BP 975



стр. 13

BP 985

бюстгальтер-бралетт с поролоновой чашкой на каркасах

- поролоновая чашка из эластичного кружева
- особый крой чашки, переходящий в широкую бретель, красиво оформляет линию декольте
- боковые детали на подкладке из функционального полотна

BP 985K



стр. 5

BP 680

бюстгальтер с поролоновой чашкой на каркасах

- поролоновая чашка-балконет подчеркивает зону декольте
- особый крой чашек собирает грудь с боков и направляет ее к центру
- боковые детали на подкладке из функционального полотна усилены стержнями

BP 680W



стр. 7

BP 682C



стр. 11

BP 781



стр. 9

BB 899

бюстгальтер с полупоролоновой чашкой на каркасах

- особый крой надежно фиксирует и приподнимает грудь
- нижняя поролоновая часть чашки создает округлую форму, а верхняя, мягкая - подчеркивает ее естественную форму
- Т-образный крой чашки со смещенным швом не раздражает грудь

BB 899E



стр. 5

BB 895

бюстгальтер с полупоролоновой чашкой на каркасах

- особый крой надежно фиксирует и приподнимает грудь
- нижняя поролоновая часть чашки создает округлую форму, а верхняя, мягкая - подчеркивает ее естественную форму
- Т-образный крой чашки со смещенным швом не раздражает грудь

BB 895S



стр. 11

BF 430

бюстгальтер с формованной чашкой на каркасах

- формованная чашка выполнена из эластичной сетки и кружева
- боковые детали изделия усилены подкладкой
- бесшовная чашка незаметна под одеждой

BF 435



стр. 9

Трусы-слипы, высокая линия талии

- отлично моделируют форму (живот, талию) и сглаживают силуэт
- передняя и задняя/передняя деталь продублирована подкладкой из эластичной сетки
- практически незаметны под одеждой
- хорошо облегают, не стесняя движений

TV 5891



стр. 5

TV 6027



стр. 13

TV 3101



стр. 11

TV 7031



стр. 7

TV 7192



стр. 9

Трусы-слипы, низкая линия талии

- не пережимают и не врезаются в тело
- хорошо облегают, не стесняя движений
- передняя и задняя/передняя деталь продублирована подкладкой из эластичной сетки

TN 7192



стр. 5

TN 6030



стр. 7

TN 2101



стр. 11

TN 7192



стр. 9

TN 4027



стр. 13

Трусы-бразильеры

- сохраняют естественную форму ягодиц
- передняя деталь продублирована подкладкой из эластичной сетки
- хорошо облегают, не стесняя движений
- незаметны под одеждой
- не пережимают и не врезаются в тело

ТВ 6330



стр. 7

ТВ 2101



стр. 11

ТВ 5191



стр. 9

ТВ 5024



стр. 13

Трусы-шорты

- не пережимают и не врезаются в тело
- передняя деталь продублирована подкладкой из эластичной сетки
- хорошо облегают, не стесняя движений

ТР 5651



стр. 5











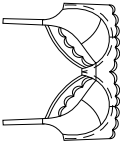



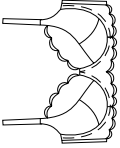



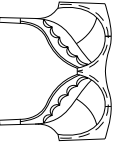



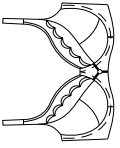



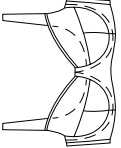



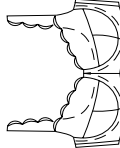



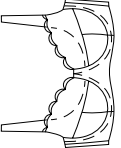



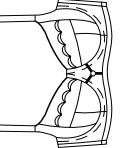



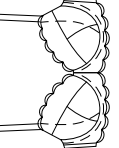



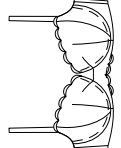

Трусы-стринги

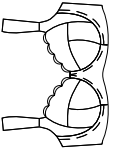



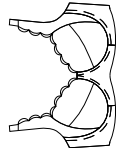

- хорошо облегают, не стесняя движений
- не пережимают и не врезаются в тело
- сохраняют естественную форму ягодиц

ТТ 5891

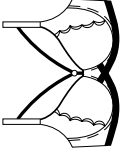

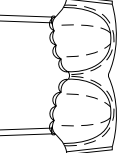
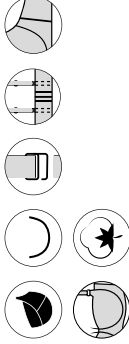
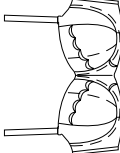
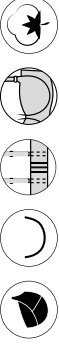
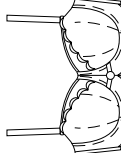
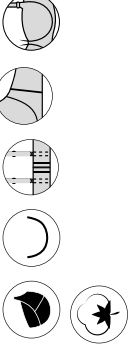
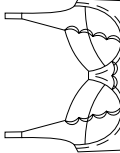
стр. 5

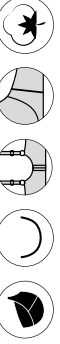
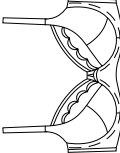
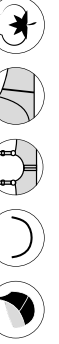
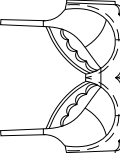
| Артикул | Размерный ряд | Линии | Технический рисунок | Обозначения |
|---------|---|-----------------------------|---|--|
| BM 890 | 70 D-К, 75-85 С-К, 90 С-Ж, 95 С-Л, 100 С-Н | Птичье молоко BM 890C |  |    |
| | 70 E-К, 75-85 С-К, 90 С-Ж, 95 С-Л, 100 С-Н | Южная ночь BM 890Z |  |    |
| | 70 E-К, 75-85 С-К, 90 С-Ж, 95 С-Л, 100 С-Н | Сливочная венера BM 893R |  |    |
| | 70 D-К, 75-85 С-К, 90 С-Ж, 95 С-Л, 100 С-Н | Темный триюфель BM 893Q |  |    |
| BM 353 | 75 D-К, 80-85 С-К, 90 С-Ж, 95 С-Л, 100 С-Н | Птичье молоко BM 353D |  |    |
| | 75 D-К, 80-85 С-К, 90 С-Ж, 95 С-Л, 100 С-Н | Синий бархат BM 353E |  |    |
| | 75-80 D-К, 85 С-К, 90 С-Ж, 95 С-Л, 100 С-Н | Сливочная венера BM 353N |  |    |
| | 75 D-Н, 80-100 С-Н | Темный триюфель BM 354Q |  |    |
| BM 510 | 70 D-G, 75-95 С-Н | Южная ночь BM 510S |  |    |
| | 70 D-F, 75-85 С-F, 90-95 С-E | Южная ночь BM 180Z |  |    |
| BM 1086 | 75 С-Н, 80-95 В-Н, 100-105 В-E | Синий бархат BM 1086 |  |     |
| BM 1096 | 75 D-Н, 80-100 В-Н, 105 В-G, 110 В-F, 115 В-E, 120 В-D | Синий бархат BM 1096 |  |     |

| Артикул | Размерный ряд | Линии | Технический рисунок | Обозначения |
|---------|--|--------------------------|---|---|
| BF 430 | 70 C-F, 75 B-F, 80-95 A-H, 100 A-G, 105 A-F, 110 B-E, 115 B-D, 120 B-C | Темный трюфель BF 435 |  |  |
| BP 680 | 70 D-E, 75-90 B-F | Южная ночь BP 680W |  |  |
| BP 680 | 70 C-F, 75-90 B-F | Сливочная венера BP 682C |  |  |
| BP 975 | 70 C-F, 75-90 B-F | Темный трюфель BP 781 |  |  |
| BP 975 | 70 D-H, 75-80 C-H, 85 B-C, 90 B-F, 95B-E | Синий бархат BP 975 |  |  |
| BP 985 | 70 D-F, 75 C-F, 80-90 B-F | Птичье молоко BP 985K |  |  |
| BB 895 | 70 D-H, 75-85 C-K, 90 C-J, 95 C-I, 100 C-H | Сливочная венера BB 895S |  |  |
| BB 899 | 70 F-H, 75-80 C-H, 85 C-G, 90 C-F, 95 C-E | Птичье молоко BB 899E |  |  |











КАК ПРОЧИТАТЬ РАЗМЕР

| Наименование | Аббревиатура | Информация на ярлычке | Рост | Обхват под грудью | Размер чашки (полнота) | Обхват талии | Обхват бедер |
|-----------------|--------------------|-----------------------|---------|-------------------|------------------------|--------------|--------------|
| Бюстгальтер | BM, BB, BP, BN, BF | 85E | | 85 | E | | |
| Трусы | TV, TN, TB | 106 | | | | | 106 |
| Торсет | KR | 170,176 85/80/110 | 170-176 | 85 | | 80 | 110 |
| Корсетные трусы | TC | 75/105 | | | | 75 | 105 |

ТАБЛИЦА МАРКИРОВКИ БЮСТГАЛЬТЕРОВ

| Размер | 65 | 70 | 75 | 80 | 85 | 90 | 95 | 100 | 105 | 110 | 115 | 120 | |
|------------------------|-----------|---------|---------|---------|---------|---------|---------|---------|---------|---------|---------|---------|---------|
| Обхват под грудью | 63-67 | 68-72 | 73-77 | 78-82 | 83-87 | 88-92 | 93-97 | 98-102 | 103-107 | 108-112 | 113-117 | 118-122 | |
| Размер чашки (полнота) | AA | 75-77 | 80-82 | 85-87 | 90-92 | 95-97 | 100-102 | 105-107 | 110-112 | 115-117 | 120-122 | 125-127 | 130-132 |
| | A | 77-79 | 82-84 | 87-89 | 92-94 | 97-99 | 102-104 | 107-109 | 112-114 | 117-119 | 122-124 | 127-129 | 132-134 |
| | B | 79-81 | 84-86 | 89-91 | 94-96 | 99-101 | 104-106 | 109-111 | 114-116 | 119-121 | 124-126 | 129-131 | 134-136 |
| | C | 81-83 | 86-88 | 91-93 | 96-98 | 101-103 | 106-108 | 111-113 | 116-118 | 121-123 | 126-128 | 131-133 | 136-138 |
| | D | | 88-90 | 93-95 | 98-100 | 103-105 | 108-110 | 113-115 | 118-120 | 123-125 | 128-130 | 133-135 | 138-140 |
| | E | | 90-92 | 95-97 | 100-102 | 105-107 | 110-112 | 115-117 | 120-122 | 125-127 | 130-132 | 135-137 | 140-142 |
| | F | | 92-94 | 97-99 | 102-104 | 107-109 | 112-114 | 117-119 | 122-124 | 127-129 | 132-134 | 137-139 | 142-144 |
| | G | | 94-96 | 99-101 | 104-106 | 109-111 | 114-116 | 119-121 | 124-126 | 129-131 | 134-136 | 139-141 | 144-146 |
| | H | | 96-98 | 101-103 | 106-108 | 111-113 | 116-118 | 121-123 | 126-128 | 131-133 | 136-138 | 141-143 | 146-148 |
| | I | | 98-100 | 103-105 | 108-110 | 113-115 | 118-120 | 123-125 | 128-130 | 133-135 | 138-140 | 143-145 | |
| | J | | 100-102 | 105-107 | 110-112 | 115-117 | 120-122 | 125-127 | 130-132 | 135-137 | 140-142 | | |
| K | | 102-104 | 107-109 | 112-114 | 117-119 | 122-124 | 127-129 | 132-134 | 137-139 | | | | |

ТАБЛИЦА МАРКИРОВКИ ТРУСОВ

| Размер трусов | 86 | 90 | 94 | 98 | 102 | 106 | 110 | 114 | 118 | 122 | 126 |
|---------------|-------|-------|-------|-------|---------|---------|---------|---------|---------|---------|---------|
| Обхват бедер | 84-87 | 88-91 | 92-95 | 96-99 | 100-103 | 104-107 | 108-111 | 112-115 | 116-119 | 120-123 | 124-127 |

РЕКОМЕНДАЦИИ ПО ПОДБОРУ РАЗМЕРА

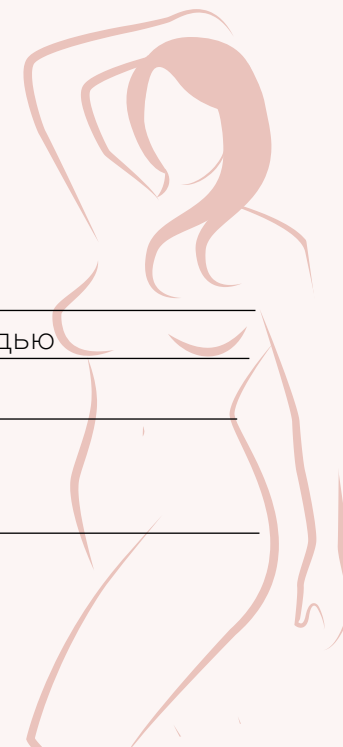

Обхват груди

Обхват под грудью

Обхват талии

Обхват бедер

Основная задача женщины при создании своего образа – это подчеркнуть выигрышные стороны фигуры. В этом помогает правильно выбранное нижнее белье. Обратите внимание: комфортный бюстгальтер не стесняет движение и не затрудняет дыхание.

Чашка должна полностью облегать грудь, но и не пережимать ее по верхнему краю. Бретели должны быть натянуты слегка, но не врезаться в тело. Кроме того, посадка зависит от модели, фасона и типа ткани. Если женщина носит бюстгальтер размера 80C, то ей также стоит примерить размеры 85B и 75D. Вполне возможно, что посадка у них будет лучше, такие размеры называются «параллельными».

При выборе между двумя размерами выбирайте наиболее комфортный.

ГОЛОВНОЙ ОФИС

Санкт-Петербург,
пр. Художников, д. 22, к. 2
тел.: +7 (812) 458-53-77
e-mail: info@tribuna.com.ru



tribuna.com.ru



[/tribunagroup](https://tribuna.com.ru)